

Zawiadomienie o regatach Nord CUP 2014

27.6 - 6.7.2014 Gdańsk – Górkki Zachodnie



1 PODSTAWOWE INFORMACJE

Klasa	Ranga	Klasyfikacje	Pierwszy start	Dni regatowe	Ilość wyścigów	Wpisowe do 18.06.2014*	Wpisowe po 18.06.2014
Jachty morskie i klasa Open	Puchar Bałtyku Południowego, Puchar Zatoki Gdańskiej	OPEN, KWR I, KWR II, ORC I, ORC II	g. 12.00 05.07.2014	05-06. 07.2014	Sobota – Wyścig o Bursztynowy Puchar Neptuna Niedziela -3 krótkie	130,- załogi do 4 osób 150,- załogi 5 osób i więcej	180,- załogi do 4 osób 200,- załogi 5 osób i więcej
505	Puchar Polski		g. 12.00 05.07.2014	05-06. 07.2014	6	120,-	170,-
Delphia 24 OD	Puchar Polski		g. 12.00 28.06.2014	28-29. 06.2014	6	150,-	200,-
Devoti-One			g. 12.00 05.07.2014	05-06. 07.2014	6	80,-	150,-
Europa	Puchar Polski		g. 12.00 28.06.2014	28-30. 06.2014	9	80,-	150,-
Finn	Puchar Polski		g. 12.00 28.06.2014	28-30. 06.2014	9	80,-	150,-
Hobie 16	Mistrzostwa Polski		g. 12.00 28.06.2014	28-30. 06.2014	9	150,-	200,-
Hornet	Mistrzostwa Polski		g. 12.00 28.06.2014	28-30. 06.2014	9	150,-	200,-
Korsarz	Puchar Polski		g. 12.00 05.07.2014	05-06. 07.2014	6	120,-	170,-
Laser 4.7		U15, U17, Open Girls	g. 12.00 01.07.2014	01-03. 07.2014	9	80,-	150,-
Micro	Puchar Polski	Cruiser, Racer, Generalna	g. 12.30 05.07.2014	05-06. 07.2014	7	130,-	180,-
Nautica 450	Mistrzostwa Polski	Generalna, Fun	g. 12.00 28.06.2014	28-30. 06.2014	9	150,-	200,-
OK Dinghy	Puchar Polski		g. 12.00 28.06.2014	28-30. 06.2014	9	80,-	150,-
Omega	Puchar Polski	Sport Standard	g. 12.00 05.07.2014	05-06. 07.2014	7	130,-	180,-
Skippi 650	Puchar Polski		g. 12.00 28.06.2014	28-29. 06.2014	6	130,-	180,-
Snipe	Puchar Polski		g. 12.00 28.06.2014	28-30. 06.2014	9	150,-	200,-
Żagle 500			g. 12.00 05.07.2014	05-06. 07.2014	6	120,-	170,-
Optimist	Optimist, Open Bic oraz Techno 293 współzawodniczą w ramach Pucharu Prezydenta Miasta Gdańska organizowanego przez Gdański Klub Żeglarski. Zawiadomienie na www.gkz.gda.pl						
Open Bic							
Techno 293							

* - **wpisowe do 18.06.2014** – aby skorzystać z tej opcji należy zgłosić się do regat poprzez stronę www.nordcup.pl i wnieść wpisowe przelewem do 18.06.2014.

1 PRZEPISY

1.1 W regatach obowiązywać będą przepisy zdefiniowane w *Przepisach Regatowych Żeglarstwa*.

1.2 Będą stosowane *przepisy klasowe startujących klas*.

1.3 Instrukcja żeglugi może zmienić niektóre przepisy regatowe.

1.4 Jeżeli występuje konflikt między językami, obowiązuje tekst angielski.

2 REKLAMOWANIE

Wymagane może być od jachtów, aby nosiły reklamy wybrane i dostarczone przez organizatora.

3 UPRAWNIENIA I ZGŁOSZENIA

3.1 Regaty są otwarte dla wszystkich jachtów klas wymienionych w punkcie 1.

3.3 Uprawnione jachty mogą się zgłosić poprzez wypełnienie formularza dostępnego na stronie internetowej www.nordcup.pl, wraz z wymaganym wpisowym w terminie do 18.06.2013, na konto: 11 1140 2017 0000 4802 1154 6068, właściciel konta: Nautica Nord, ul. Wiolinowa 11, 80-298 Gdańsk.

3.4 Zgłoszenia po 18.06.2013 będą akceptowane pod następującymi warunkami: wypełnienie formularza zgłoszenia dostępnego w biurze regat oraz wniesienie opłaty wpisowej przewidzianej dla zgłoszeń po 18.06.2013.

3.5 Do udziału w Mistrzostwach Polski Hobbie 16 dopuszczeni zostaną tylko członkowie Polskiego Stowarzyszenia Klas Hobbie PHCA lub innego narodowego stowarzyszenia klas Hobbie.

4 OPŁATY

4.1 Opłaty wpisowe określone są w punkcie 1.

4.2 Inne opłaty: Opłata za wodowanie lub wyciąganie dźwigiem wynosi 50 zł (za jedną operację) w ramach sesji wodowania (patrz program). W przypadku innych terminów użytkowania dźwigu obowiązuje cennik NCZ: www.ncz.awf.gda.pl. Slip jest dostępny przez całą dobę i dostępny w ramach opłaty wpisowej.

5 INSTRUKCJA ŻEGLUGI

Instrukcja żeglugi będzie dostępna w biurze regat w dniu 27.06.2014 od godz. 16.00

6 LOKALIZACJA REGAT

6.1 Dołączona mapka dojazdu pokazuje usytuowanie portu regat.

6.2 Dołączona mapka akwenu pokazuje usytuowanie obszarów regatowych

7 PROGRAM

7.1 Biuro regat zlokalizowane jest w Marinie AZS Galion i jest otwarte od piątku 27.06 do niedzieli 06.07.2014 w godzinach 08.00 – 20.00.

7.2 Jacht, który nie zarejestruje się na 2 godziny przed swoim pierwszym startem może zostać sklasyfikowany jako DNS.

7.3 Dla jachtów morskich i klasy Open zostanie rozegrany wyścig o Bursztynowy Puchar Neptuna, który będzie wliczony również do klasyfikacji generalnej.

7.4 Godziny odprawy sterników i odpraw meteorologicznych będą podane na tablicy w biurze regat.

7.5 Program atrakcji na lądzie zostanie podany na tablicy w biurze regat.

7.6 Sesje wodowania przewidziane są w piątek 04.07 w godz. 18-20, sobotę 05.07 w godzinach 08-10 oraz niedzielę 06.07 w godzinach 14-17.

8 PUNKTACJA

8.1 Jeden wyścig musi być rozegrany, aby uznać regaty za ważne.

8.2 (a) Gdy zostanie rozegrane mniej niż 4 wyścigi, wynikiem jachtu w serii będzie suma jego punktów za wyścigi.

(b) Gdy rozegrane będzie od 4 do 8 wyścigów, wynikiem jachtu będzie suma punktów jachtu z wyłączeniem jego najgorszego wyniku punktowego.

(c) Gdy 9 lub więcej wyścigów zostanie rozegrane, wynikiem jachtu w serii będzie suma punktów za wyścigi z wyłączeniem jego dwu najgorszych wyników punktowych.

9 MEJSCA POSTOJU

Jachty muszą stacjonować w przyznanych im miejscach w porcie jachtowym – marina Galion AZS (ul. Stogi 20, Gdańsk), z wyjątkiem klasy Delphia 24 oraz jachtów morskich.

10 OGRANICZENIA W WYCIĄGANIU Z WODY

Jachty kilowe nie mogą być wyciągane z wody podczas regat bez uprzedniej pisemnej zgody komisji regatowej i na warunkach tam określonych.

11 SPRZĘT DO NURKOWANIA I PLASTIKOWE BASENY

W pobliżu jachtów kilowych, od sygnału przygotowania pierwszego wyścigu do końca regat nie wolno używać sprzętu do oddychania pod wodą i plastikowych basenów lub im podobnych.

12 KOMUNIKACJA RADIOWA

Z wyjątkiem, gdy jest w niebezpieczeństwie jachtowi nie wolno ani nadawać przez radio ani otrzymywać komunikatów radiowych nie dostępnych dla wszystkich jachtów. Ograniczenie to obejmuje telefony komórkowe.

13 NAGRODY

13.1 Mistrzostwa Polski: Trzy pierwsze załogi otrzymają medale Mistrzostw Polski.

13.2 Pozostałe klasy: Przewidziane są puchary dla pierwszych trzech miejsc w każdej klasie oraz jeden puchar w klasyfikacji za wyścig o Bursztynowy Puchar.

13.3 Przewidziane jest losowanie nagród rzeczowych dla wszystkich uczestników regat.

14 ZASTRZEŻENIE ODPOWIEDZIALNOŚCI

Zawodnicy uczestniczą w regatach wyłącznie na własne ryzyko. Patrz przepis 4. Decyzja o uczestnictwie w wyścigu. Organizator nie przyjmuje żadnej odpowiedzialności za uszkodzenia sprzętu lub osób lub śmierć wynikłych w związku z regatami, przed ich rozpoczęciem, podczas lub po regatach.

15 PRAWO DO WIZERUNKU

Zgłaszając się do regat uczestnicy, armatorzy i ich goście wyrażają zgodę na fotografowanie i filmowanie osób i jachtów w czasie imprezy oraz dają organizatorowi i sponsorom bezpłatnie prawo na publikowanie i nadawanie tych materiałów we wszystkich mediach w celach promocyjnych, wydawniczych lub reklamowych.

16 UBEZPIECZENIE

Każdy jacht uczestniczący musi być ubezpieczony od odpowiedzialności cywilnej na okres regat na minimalną sumę 100.000zł.

17 IMPREZY TOWARZYSZĄCE

W ramach regat Nord CUP odbędą się także imprezy towarzyszące:

- Puchar Prezydenta Miasta Gdańska w klasie Techno 293 oraz Puchar Wójta Gminy Kolbudy w klasie Optymist grupa B oraz OpenBIC, w terminie 1-3.7.2014. Regaty te są eliminacją do Ogólnopolskiej Olimpiady Młodzieży w Techno 293.

Imprezy te ogłoszone zostaną odrębnymi zawiadomieniami.

18 DODATKOWE INFORMACJE

Dla uzyskania dalszych informacji prosimy o kontakt z organizatorami pod

info@nordcup.pl.

Więcej informacji oraz informacje o noclegach na www.nordcup.pl.

Mapka dojazdowa do Bazy Regat

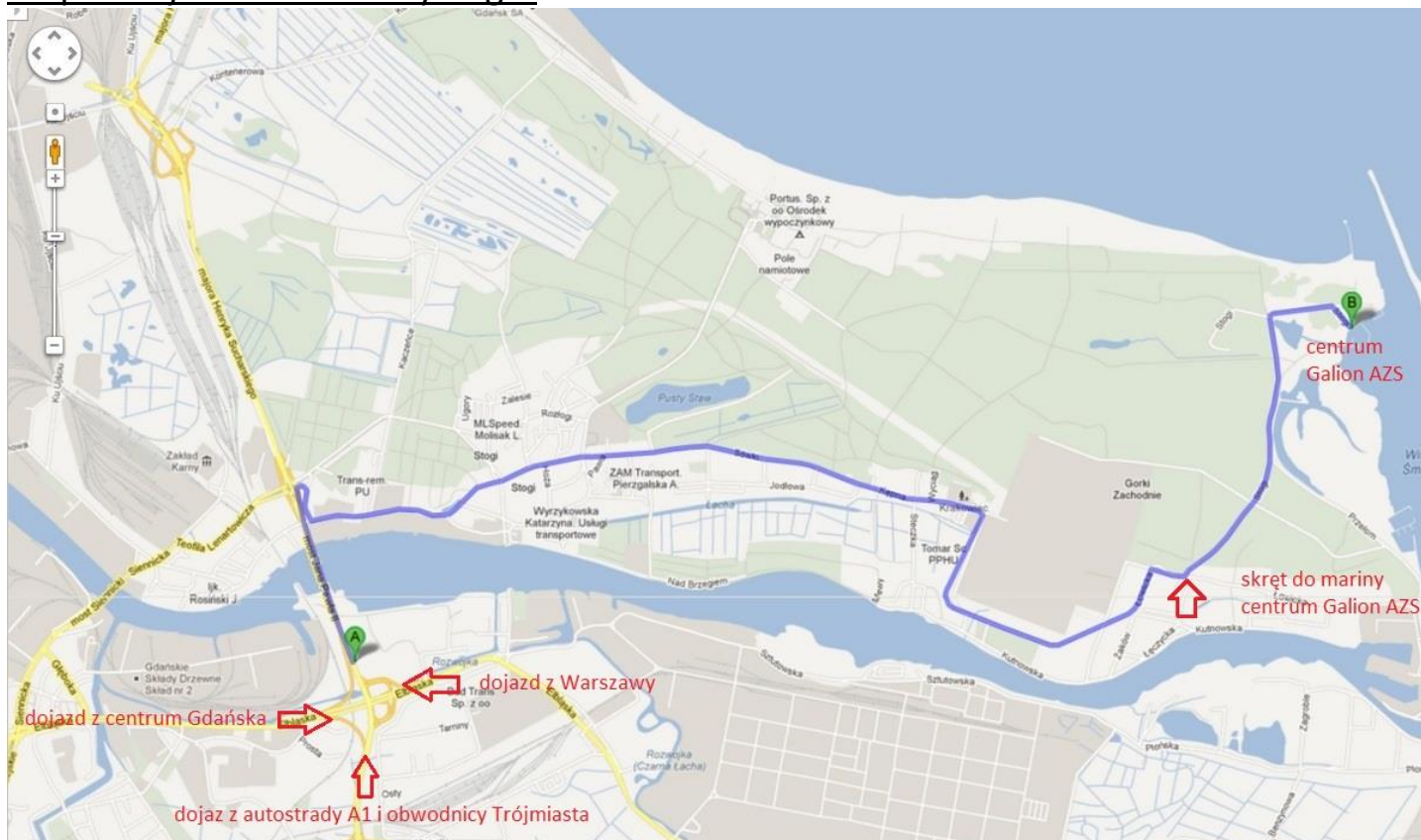

Mapka orientacyjna mariny

Plan rozmieszczenia obiektów AZS na terenie ośrodka Gdańsk - Górk Zach. ul. Stogi 20

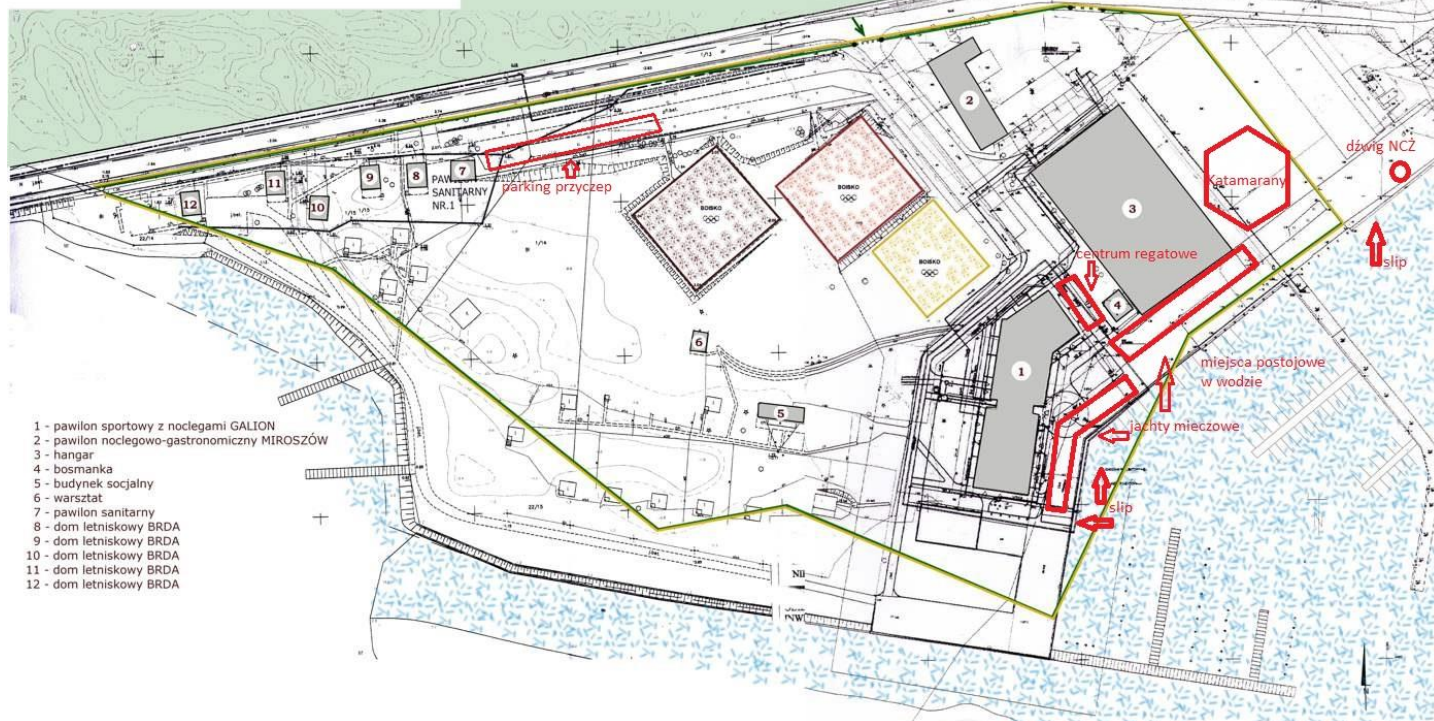

- 1 - pawilon sportowy z noclegami GALION
- 2 - pawilon noclegowo-gastronomiczny MIROSZÓW
- 3 - hangar
- 4 - bosmanka
- 5 - budynek socjalny
- 6 - warsztat
- 7 - pawilon sanitarny
- 8 - dom letniskowy BRDA
- 9 - dom letniskowy BRDA
- 10 - dom letniskowy BRDA
- 11 - dom letniskowy BRDA
- 12 - dom letniskowy BRDA

Mapka Akwenów

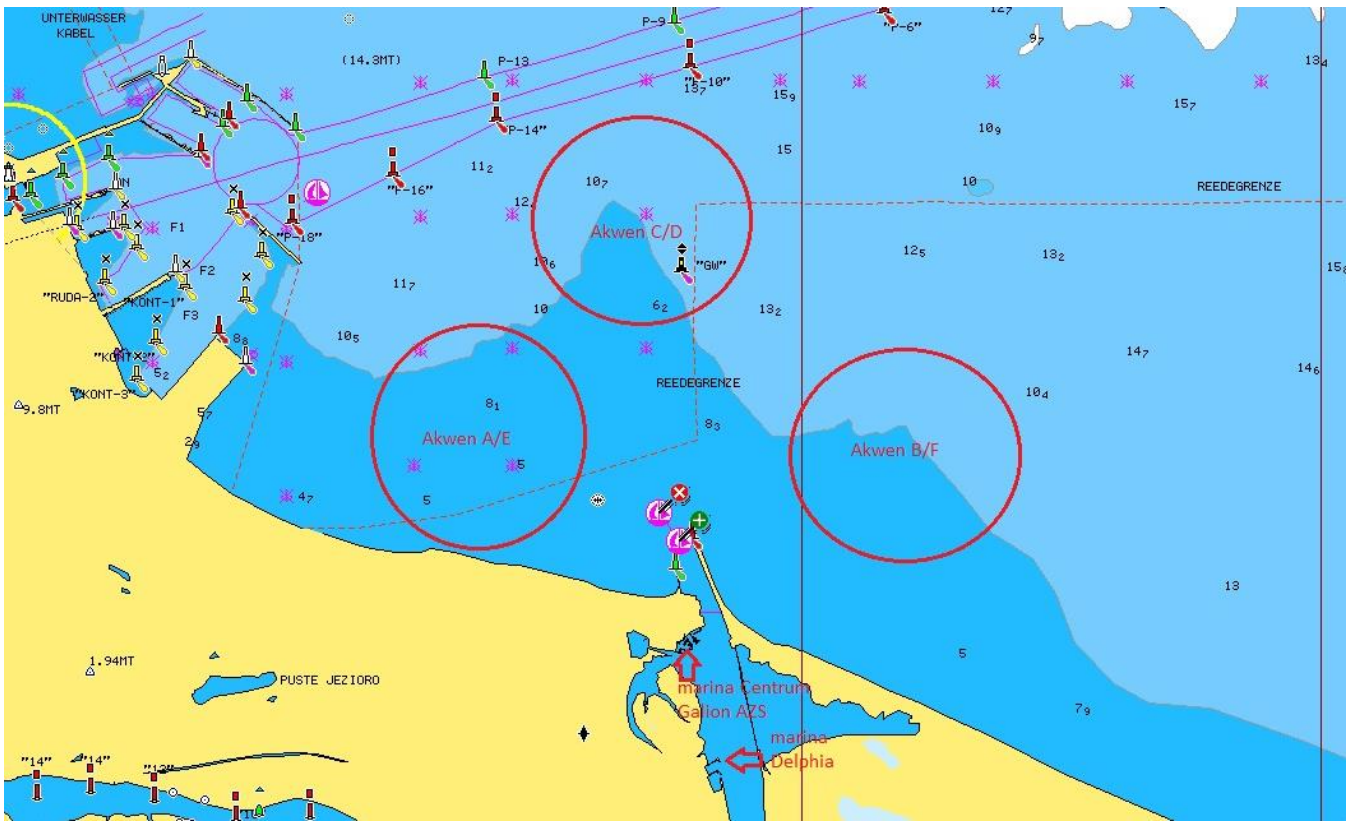

Mapka Wyścigu o Bursztynowy Puchar Neptuna

